

BELGIQUE 

58 % des candidats ont **confiance** dans
l'amélioration du marché de l'emploi

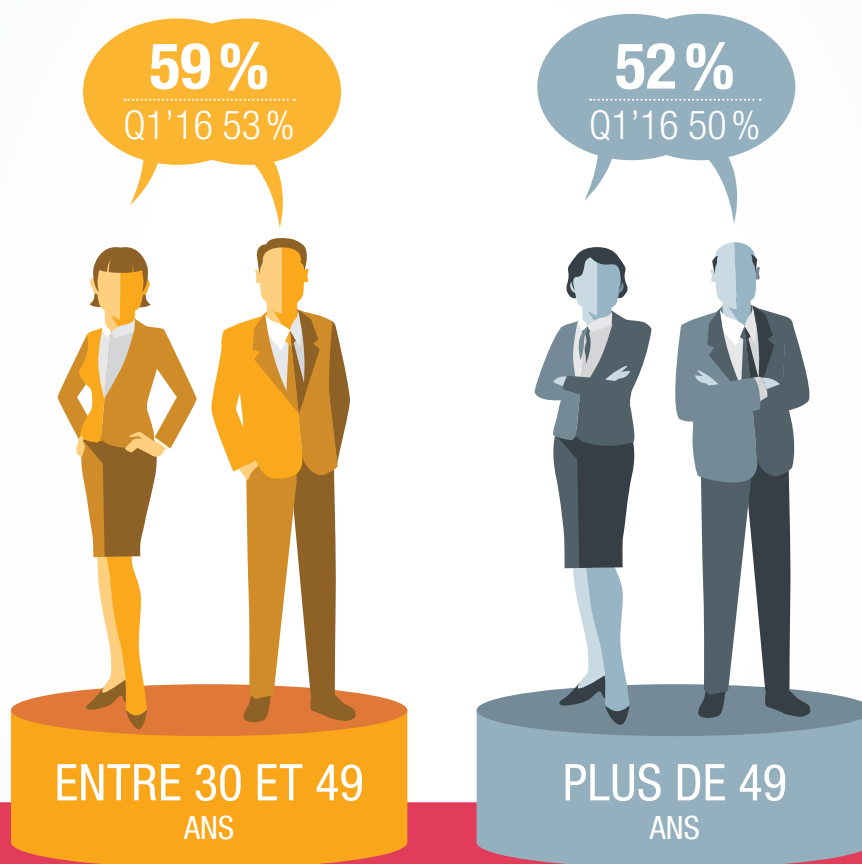

INDICE DE CONFIANCE MOYEN EN BELGIQUE

58 % [Q1'16 53%]

INDICE DE CONFIANCE MOYEN EN EUROPE CONTINENTALE

52 % [Q1'16 50%]

Résultats obtenus auprès de 301 personnes ayant postulé à une offre d'emploi sur les sites Michael Page et Page Personnel.

SITUATION PROFESSIONNELLE

ENTRE 30 ET 49 ANS



73% [Q1'16 71%] ESPÈRENT DÉVELOPPER
DE NOUVELLES COMPÉTENCES



55% [Q1'16 51%]
PENSENT QUE LEUR
PÉRIMÈTRE DE
RESPONSABILITÉS
VA S'ÉLARGIR



59% [Q1'16 65%]
S'ATTENDENT À ÉVOLUER
PROFESSIONNELLEMENT



39% [Q1'16 48%]
ESPÈRENT UNE
REVALORISATION
SALARIALE



42% [Q1'16 40%]
CONSIDÈRENT QUE
LEUR ÉQUILIBRE VIE
PROFESSIONNELLE/
VIE PERSONNELLE VA
S'AMÉLIORER DANS LES
12 PROCHAINS MOIS



62% [Q1'16 60%] PENSENT DÉCROCHER UNE NOUVELLE
OPPORTUNITÉ PROFESSIONNELLE EN MOINS DE 3 MOIS

SITUATION PROFESSIONNELLE

PLUS DE 49 ANS



68% [Q1'16 56%] ESPÈRENT DÉVELOPPER
DE NOUVELLES COMPÉTENCES



49% [Q1'16 48%]
PENSENT QUE LEUR
**PÉRIMÈTRE DE
RESPONSABILITÉS**
VA S'ÉLARGIR



43% [Q1'16 52%]
S'ATTENDENT À **ÉVOLUER
PROFESSIONNELLEMENT**

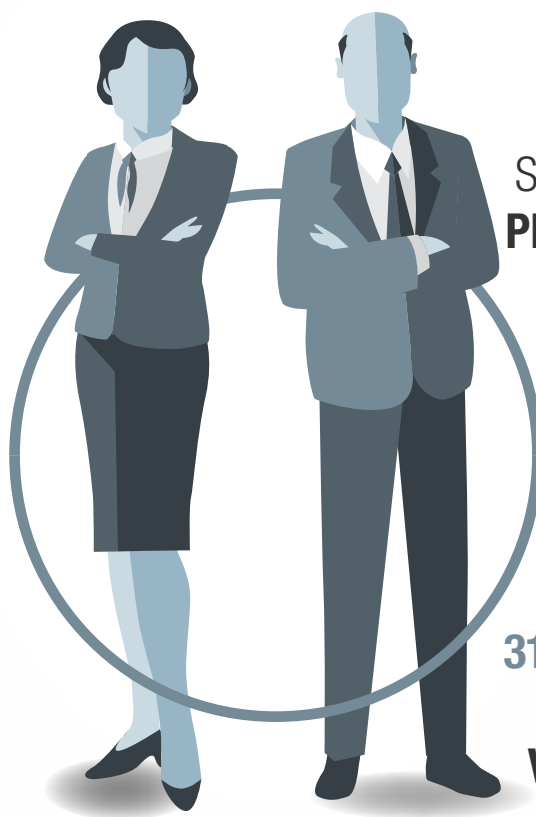

24% [Q1'16 28%]
ESPÈRENT UNE
**REVALORISATION
SALARIALE**



31% [Q1'16 23%] CONSIDÈRENT
QUE LEUR **ÉQUILIBRE
VIE PROFESSIONNELLE/
VIE PERSONNELLE** VA
S'AMÉLIORER DANS LES
12 PROCHAINS MOIS



61% [Q1'16 63%] PENSENT **DÉCROCHER UNE NOUVELLE
OPPORTUNITÉ PROFESSIONNELLE** EN MOINS DE 3 MOIS

PERCEPTION DU MARCHÉ

ENTRE 30 ET 49 ANS

▲ **67%** [Q1'16 43%] CONSIDÈRENT
QUE LA **SITUATION**
ACTUELLE DU MARCHÉ
DU TRAVAIL EST BONNE

▲ **69%** [Q1'16 54%] PENSENT QUE LA
SITUATION DU MARCHÉ DU
TRAVAIL VA S'AMÉLIORER (DANS
LES 6 PROCHAINS MOIS)

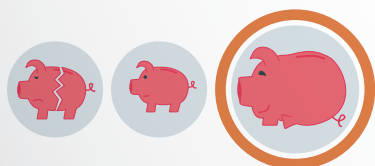
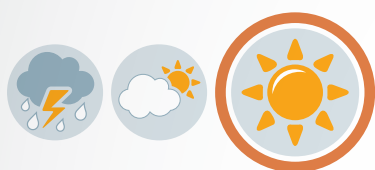

▲ **61%** [Q1'16 45%] JUGENT QUE
LA **SITUATION ÉCONOMIQUE**
ACTUELLE EST BONNE

66% [Q1'16 54%] ENVISAGENT UNE
AMÉLIORATION DE LA SITUATION
ÉCONOMIQUE (DANS LES 6 PROCHAINS MOIS)

PERCEPTION DU MARCHÉ

PLUS DE 49 ANS

56% [Q1'16 49%] CONSIDÈRENT
QUE LA **SITUATION
ACTUELLE DU MARCHÉ
DU TRAVAIL** EST BONNE

68% [Q1'16 65%] PENSENT QUE LA
**SITUATION DU MARCHÉ DU
TRAVAIL VA S'AMÉLIORER** (DANS
LES 6 PROCHAINS MOIS)

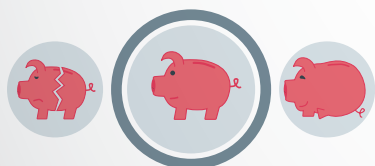
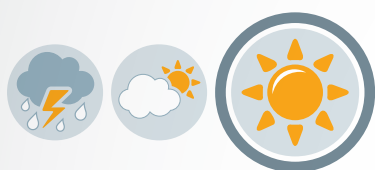

55% [Q1'16 51%] JUGENT QUE LA
**SITUATION ÉCONOMIQUE
ACTUELLE** EST BONNE

65% [Q1'16 63%] ENVISAGENT UNE
**AMÉLIORATION DE LA SITUATION
ÉCONOMIQUE** (DANS LES 6 PROCHAINS MOIS)